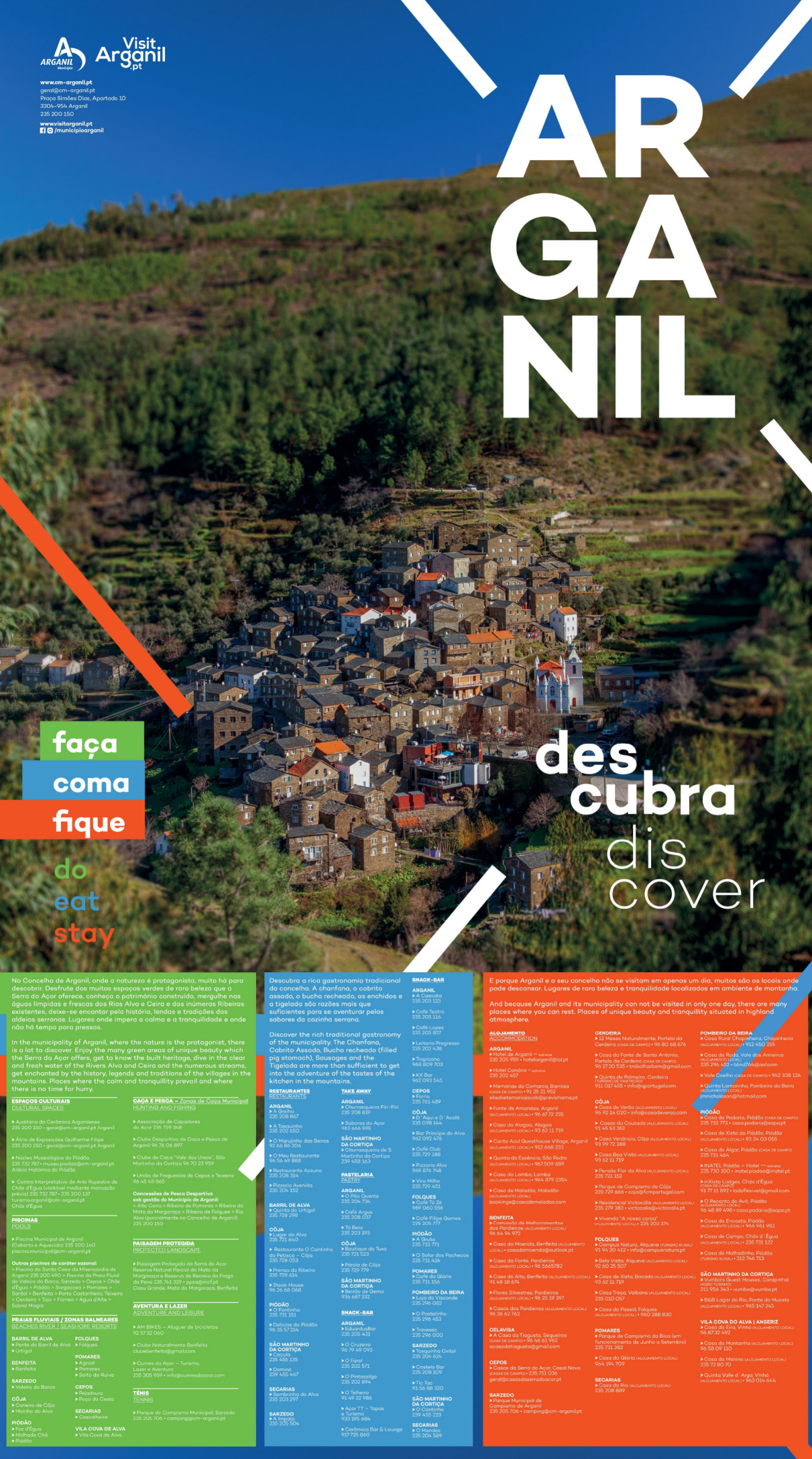

ARGANIL Município
Visit Arganil .pt

www.cm-arganil.pt
geral@cm-arganil.pt
Praça Simões Dias, Apartado 10
3304-954 Arganil
235 200 150

www.visitarganil.pt
/municipioarganil

No Concelho de Arganil, onde a natureza é protagonista, muita há para descobrir. Desfrute dos muitos espaços verdes de rara beleza que a Serra do Açor oferece, conheça o património construído, mergulhe nas águas límpidas e frescas dos Rios Alva e Ceira e das inúmeras Ribeiras existentes, deixe-se encantar pela história, lendas e tradições das aldeias serranas. Lugares onde impera a calma e a tranquilidade e onde não há tempo para pressas.

In the municipality of Arganil, where the nature is the protagonist, there is a lot to discover. Enjoy the many green areas of unique beauty which the Serra do Açor offers, get to know the built heritage, dive in the clear and fresh water of the Rivers Alva and Ceira and the numerous streams, get enchanted by the history, legends and traditions of the villages in the mountains. Places where the calm and tranquillity prevail and where there is no time for hurry.

ESPAÇOS CULTURAIS
CULTURAL SPACES

> Auditório da Cerâmica Arganilense
235 200 150 • geral@cm-arganil.pt Arganil

> Átria de Exposições Guilherme Filipe
235 200 150 • geral@cm-arganil.pt Arganil

> Núcleo Museológico do Piódão
235 732 767 • museu.piodao@cm-arganil.pt
Aldeia Histórica do Piódão

> Centro Interpretativo de Arte Rupestre de Chãs d'Égua (visitável mediante marcação prévia) 235 732 787 • 235 200 137
turismoarganil@cm-arganil.pt
Chãs d'Égua

PISCINAS
POOLS

> Piscina Municipal de Arganil
(Coberta e Aquecida) 235 200 140
piscina.municipal@cm-arganil.pt

Outras piscinas de carácter sazonal:
> Piscina da Santa Casa da Misericórdia de Arganil 235 200 690 > Piscina do Parque Fluvial do Valeiro do Barco, Sarzedo > Cepos > Chãs d'Égua > Piódão > Sorgososo > Pomares > Sardo' > Benfeito > Porto Castanheiro, Teixeira > Cerdeira > Tojo > Fórnea > Água d'Alte > Sobral Magro

PRAIAS FLUVIAIS / ZONAS BALNEARES
BEACHES RIVER / SEASHORE RESORTS

BARRIL DE ALVA
> Ponte do Barril de Alva
> Urtigal

BENFEITA
> Benfeito

SARZEDO
> Valeiro do Barco

CÔJA
> Caneiro de Côja
> Moinho do Alva

PIÓDÃO
> Foz d'Égua
> Malhada Chã
> Piódão

FOLQUES
> Folques

POMARES
> Agroal
> Pomares
> Santo da Ruiva

CEPOS
> Pejadoura
> Poço da Cesta

SEGARIAS
> Cascalheira

VILA COVA DE ALVA
> Vila Cova de Alva

CAÇA E PESCA – Zonas de Caça Municipal
HUNTING AND FISHING

> Associação de Caçadores do Açor 235 729 348

> Clube Desportivo de Caça e Pesca de Arganil 96 76 06 697

> Clube de Caça "Vale dos Ursos", São Martinho da Cortiça 96 70 23 959

> União de Freguesias de Cepos e Teixeira 96 45 48 865

Concessões de Pesca Desportiva sob gestão do Município de Arganil:
> Alto Ceira > Ribeira de Pomares > Ribeira da Mata da Margaraça > Ribeira de Folques > Rio Alva (parcialmente no Concelho de Arganil)
235 200 150

PAISAGEM PROTEGIDA
PROTECTED LANDSCAPE

> Paisagem Protegida da Serra do Açor
Reserva Natural Parcial da Mata da Margaraça e Reserva de Recreio do Frago da Pena 235 741 329 • ppsa@inof.pt
Casa Grande, Mata da Margaraça, Benfeita

AVENTURA E LAZER
ADVENTURE AND LEISURE

> AM BIKES – Aluguer de bicicletas
92 57 32 060

> Clube Naturalmente Benfeita
clubebenfeita@gmail.com

> Cumes do Açor – Turismo, Lazer e Aventura
235 205 959 • info@cumesdoacor.com

TÉNIS
TENNIS

> Parque de Campismo Municipal, Sarzedo
235 205 706 • camping@cm-arganil.pt

Descubra a rica gastronomia tradicional do concelho. A chanfana, o cabrito assado, o bucho recheado, os enchidos e a tigelada são razões mais que suficientes para se aventurar pelos sabores da cozinha serrana.

Discover the rich traditional gastronomy of the municipality. The Chanfana, Cabrito Assado, Bucho recheado (filled pig stomach), Sausages and the Tigelada are more than sufficient to get into the adventure of the tastes of the kitchen in the mountains.

RESTAURANTES
RESTAURANTS

ARGANIL
> A Grelha
235 208 867

> A Tasquinha
235 202 650

> O Marujinho das Beiras
92 66 86 206

> O Meu Restaurante
96 56 49 888

> Restaurante Azzurro
235 208 314

> Pizzaria Avenida
235 204 152

BARRIL DE ALVA
> Quinta do Urtigal
235 728 298

CÔJA
> Lagar do Alva
235 721 640

> Restaurante O Cantinho do Petisco – Côja
235 728 053

> Prensa do Ribeira
235 729 244

> Steak House
96 26 68 068

PIÓDÃO
> O Fontinha
235 731 151

> Delícias do Piódão
96 35 57 214

SÃO MARTINHO DA CORTIÇA
> Caçula
235 455 135

> Domino
239 455 467

SEGARIAS
> Sambrinha do Alva
235 203 297

SARZEDO
> A Ingala
235 205 504

TAKE AWAY

ARGANIL
> Churrasqueira Piri-Piri
235 208 819

> Sabores do Açor
963 666 595

SÃO MARTINHO DA CORTIÇA
> Churrasqueira de S. Martinho da Cortiça
239 458 163

PASTELARIA
PASTRY

ARGANIL
> O Pão Quente
235 204 734

> Café Argus
235 208 037

> Tó Biela
235 203 193

CÔJA
> Boutique da Tuxa
235 721 523

> Pérola de Côja
235 729 779

SÃO MARTINHO DA CORTIÇA
> Bebida de Gema
936 687 332

SNACK-BAR

ARGANIL
> EduardusBar
235 205 431

> O Cruzeiro
96 79 69 093

> O Farol
235 202 571

> O Pintassilgo
235 202 894

> O Telheiro
91 49 22 986

> Açor TT – Tapas e Turismo
933 195 684

> Cerâmica Bar & Lounge
917 725 860

SNACK-BAR

ARGANIL
> A Cascata
235 205 123

> Café Teatro
235 205 116

> Café Lopes
235 205 807

> Leitaria Progresso
235 202 438

> Tropicana
968 809 703

> KX Bar
962 093 545

CEPOS
> Forno
235 761 489

CÔJA
> D. Aqui e D. Acolá
235 208 144

> Bar Príncipe do Alva
962 092 476

> Café Club
235 729 188

> Pizzaria Alva
969 876 748

> Vina Milho
235 729 451

FOLQUES
> Café Tó Zé
969 060 556

> Café Filipe Gomes
235 205 777

PIÓDÃO
> A Gruta
235 732 771

> O Solar dos Pacheros
235 731 424

POMARES
> Café da Glória
235 731 156

POMBEIRO DA BEIRA
> Loja do Visconde
235 296 082

> O Pastelinho
235 296 453

> Travesso
235 296 000

SARZEDO
> Tasquinha Oxital
235 204 624

> Castelo Bar
235 208 109

> Tic Tac
91 56 88 320

SÃO MARTINHO DA CORTIÇA
> O Cantinho
239 455 223

SEGARIAS
> O Mendes
235 204 589

E porque Arganil e o seu concelho não se visitam em apenas um dia, muitos são os locais onde pode descansar. Lugares de rara beleza e tranquilidade localizados em ambiente de montanha.

And because Arganil and its municipality can not be visited in only one day, there are many places where you can rest. Places of unique beauty and tranquillity situated in highland atmosphere.

ALOJAMENTO
ACCOMMODATION

ARGANIL
> Hotel de Arganil ***** exteriores
235 205 959 • hotelarganil@sol.pt

> Hotel Camona ***** exteriores
235 202 457

> Memórias da Camarca, Barrosa
(CASAS DE CAMPO) • 91 25 21 952
elisabetemariajacob@previsionpharma.pt

> Fonte de Amandos, Arganil
(ALOJAMENTO LOCAL) • 96 67 72 235

> Casa do Alagoa, Alagoa
(ALOJAMENTO LOCAL) • 93 62 11 719

> Canto Azul Guesthouse Village, Arganil
(ALOJAMENTO LOCAL) • 912 668 233

> Quinta da Essência, São Pedro
(ALOJAMENTO LOCAL) • 964 879 3354

> Casa da Lomba, Lomba
(ALOJAMENTO LOCAL) • 966 879 3354

> Casa de Malaldão, Malaldão
(ALOJAMENTO LOCAL)
bookings@casademalaldao.com

BENFEITA
> Comissão de Melhoramentos dos Pardieiros (ALOJAMENTO LOCAL)
96 64 94 972

> Casa da Moenda, Benfeito (ALOJAMENTO LOCAL) • casadamoenda@outlook.pt

> Casa da Fonte, Pardieiros
(ALOJAMENTO LOCAL) • 96 5665782

> Casa de Alto, Benfeito (ALOJAMENTO LOCAL)
91 48 38 674

> Flores Silvestres, Pardieiros
(ALOJAMENTO LOCAL) • 96 25 19 397

> Casas dos Pardieiros (ALOJAMENTO LOCAL)
96 36 62 763

CELAVISA
> A Casa do Tiaguste, Sequeiras
(CASAS DE CAMPO) • 96 46 61 962
acasadatiaguste@gmail.com

CEPOS
> Casas da Serra do Açor, Casal Novo
(CASAS DE CAMPO) • 235 751 036
geral@casasdaserradoacor.pt

SARZEDO
> Parque Municipal de Campismo de Arganil
235 205 706 • camping@cm-arganil.pt

CERDEIRA
> 52 Meses Naturalmente, Portela da Cerdeira (CASAS DE CAMPO) • 96 80 68 676

> Casa da Fonte de Santo António, Portela da Cerdeira (CASAS DE CAMPO)
96 27 20 535 • trabalharbem@gmail.com

> Quinta do Palmeiro, Cerdeira
(TURISMO DE HABITAÇÃO)
911 017 455 • info@aportugal.com

CÔJA
> Casas de Verão (ALOJAMENTO LOCAL)
96 92 14 020 • info@casadeverao.com

> Casas da Coutada (ALOJAMENTO LOCAL)
91 45 53 382

> Casa Venâncio, Côja (ALOJAMENTO LOCAL)
93 99 72 388

> Casa Boa Vista (ALOJAMENTO LOCAL)
93 62 11 719

> Parque de Campismo de Côja
235 729 660 • coja@fcmportugal.com

> Residencial Victocolis (ALOJAMENTO LOCAL)
235 279 381 • victocolis@victocolis.pt

> Vivenda "A nossa casa"
(ALOJAMENTO LOCAL) • 235 203 374

FOLQUES
> Campus Natura, Alqueve (TURISMO RURAL)
91 94 20 412 • info@campusnatura.pt

> Bela Vista, Alqueve (ALOJAMENTO LOCAL)
92 60 25 507

> Casa de Xisto, Bocado (ALOJAMENTO LOCAL)
93 62 11 719

> Casa Traça, Valbona (ALOJAMENTO LOCAL)
235 010 057

> Casa do Passal, Folques
(ALOJAMENTO LOCAL) • 960 288 830

POMARES
> Parque de Campismo da Bica (em funcionamento de Junho a Setembro)
235 731 382

> Casa da Glória (ALOJAMENTO LOCAL)
964 194 709

SEGARIAS
> Casa do Rio (ALOJAMENTO LOCAL)
235 208 889

POMBEIRO DA BEIRA
> Casa Rural Chapinheira, Chapinheira
(ALOJAMENTO LOCAL) • 912 450 255

> Casa da Roda, Vale dos Amieiros
(ALOJAMENTO LOCAL)
235 296 652 • blind76k@aol.com

> Vale Coelho (CASA DE CAMPO) • 962 108 126

> Quinta Lamarinha, Pombeiro da Beira
(ALOJAMENTO LOCAL)
jminichelsson@hotmail.com

PIÓDÃO
> Casa da Padaria, Piódão (CASA DE CAMPO)
235 732 773 • casas.padaria@sapo.pt

> Casa de Xisto do Piódão, Piódão
(ALOJAMENTO LOCAL) • 93 34 03 055

> Casa do Algar, Piódão (CASA DE CAMPO)
235 731 464

> INATEL Piódão – Hotel ***** exteriores
235 730 100 • inatel.piodao@inatel.pt

> inXisto Lodges, Chãs d'Égua
(CASA DE CAMPO)
91 771 892 • isdaflexivel@gmail.com

> O Recanto do Avô, Piódão
(ALOJAMENTO LOCAL)
98 48 89 498 • casa.padaria@sapo.pt

> Casa da Encosta, Piódão
(ALOJAMENTO LOCAL) • 966 964 982

> Casa de Campo, Chãs d' Égua
(ALOJAMENTO LOCAL) • 235 731 122

> Casa do Malhadinho, Piódão
(TURISMO RURAL) • 212 746 713

SÃO MARTINHO DA CORTIÇA
> Vumba's Guest Houses, Carapinhal
(HOSPEDARIA TURÍSTICA)
211 956 343 • vumba@vumba.pt

> B&B Lagar do Rio, Ponte do Mucela
(ALOJAMENTO LOCAL) • 965 147 345

VILA COVA DO ALVA | ANSERIZ
> Casa da Eira, Vinhó (ALOJAMENTO LOCAL)
96 87 32 492

> Casa da Montanha (ALOJAMENTO LOCAL)
96 58 09 110

> Casa da Menina (ALOJAMENTO LOCAL)
235 72 80 70

> Quinta Valle d' Arga, Vinhó
(ALOJAMENTO LOCAL) • 963 014 644

INFORMAÇÕES ÚTEIS
USEFUL INFORMATION

> Município de Arganil
> Municipal Council of Arganil
Praça Simões Dias, Apartado 10
3304-954 Arganil
235 200 150 • geral@cm-arganil.pt
www.cm-arganil.pt

> Espaço do Cidadão de Arganil
> Citizen Space of Arganil
Município de Arganil
Balcão Único de Atendimento
235 200 150 • geral@cm-arganil.pt

> Espaço do Cidadão de Côja
> Citizen Space of Côja
Junta de Freguesia de Côja
235 721 379 • edc.coja@oma.pt

> Espaço do Cidadão de São Martinho da Cortiça
> Citizen Space of S. Martinho da Cortiça
Junta de Freguesia de São Martinho da Cortiça • 239 456 927

> CTT – Correios de Portugal
> Post Office
Arganil - 235 202 111 • 235 200 270
Côja – 235 721 392

> TRANSDEV – Transportes Coletivos do Passageiros
> Public Transportation – TRANSDEV
235 205 468

POSTOS DE TURISMO
TOURISM OFFICES

> Posto de Turismo de Arganil
> Tourism office of Arganil
235 200 137 • 235 200 139
turismo.arganil@cm-arganil.pt

> Posto de Turismo do Piódão
> Tourism office of Piódão
235 732 787
turismo.piodao@cm-arganil.pt

EMERGÊNCIAS
EMERGENCIES

> Número Nacional de Socorro
> National Distress Number
112

> Serviço de Urgência Básica (Centro de Saúde de Arganil)
> Basic emergency service
235 200 100

> Número Nacional de Proteção à Floresta
> National Forest Protection Number
117

> GNR – Posto Territorial de Arganil
> Police
235 200 520 • ct.cbr.darg.parg@gnr.pt

> Bombeiros Voluntários
> Volunteer Firefighters
Arganil – 235 202 122
Côja – 235 721 122

FARMÁCIAS
PHARMACIES

ARGANIL
> Farmácia Galvão
235 205 211

> Farmácia Moderna
235 202 431

> Interfarma – Parafarmácia
235 204 114

CÔJA
> Farmácia Alva
235 729 519

SÃO MARTINHO DA CORTIÇA
> Farmácia Quaresma
239 455 133

- Aldeias do Xisto
- Aldeia Histórica
- Alojamento
- Áreas Protegidas
- Autocarros
- Banco
- Bibliotecas
- Bombeiros
- Caça Desportiva
- Café / Bar
- Cemitério
- Congressos / Sala de Conferências
- Correios
- Escola
- Estações Arqueológicas
- Estádio de Futebol
- Farmácia
- G.N.R.
- Ginásio
- Serviço de Urgência Básica
- Igrejas / Capelas / Ermidas
- Jacuzzi
- Lojas
- Miradouros
- Monumento pré-histórico
- Monumentos
- Multibanco ATM
- Museus
- Oficina
- Parque de campismo/ caravanismo
- Parque de Estacionamento
- Parque de Merendas
- Parque Infantil
- Parques / Jardins / Públicos
- Pelourinhos / Cruzeiros
- Pesca Desportiva
- Piscina
- Piscina Climatizada
- Posto Abast. Combustível
- Posto de informações
- Praias Fluviais
- Restaurante
- Rio / Lago / Albufeira
- Roteiros Pedestres Sinalizados
- Sanitários
- Sauna
- Supermercado
- Tabacaria / Papelaria
- Táxis
- Teatros e Salas de Espectáculos / Cinemas
- Turismo Rural
- Zona de Banhos
- Zona Industrial

concelho

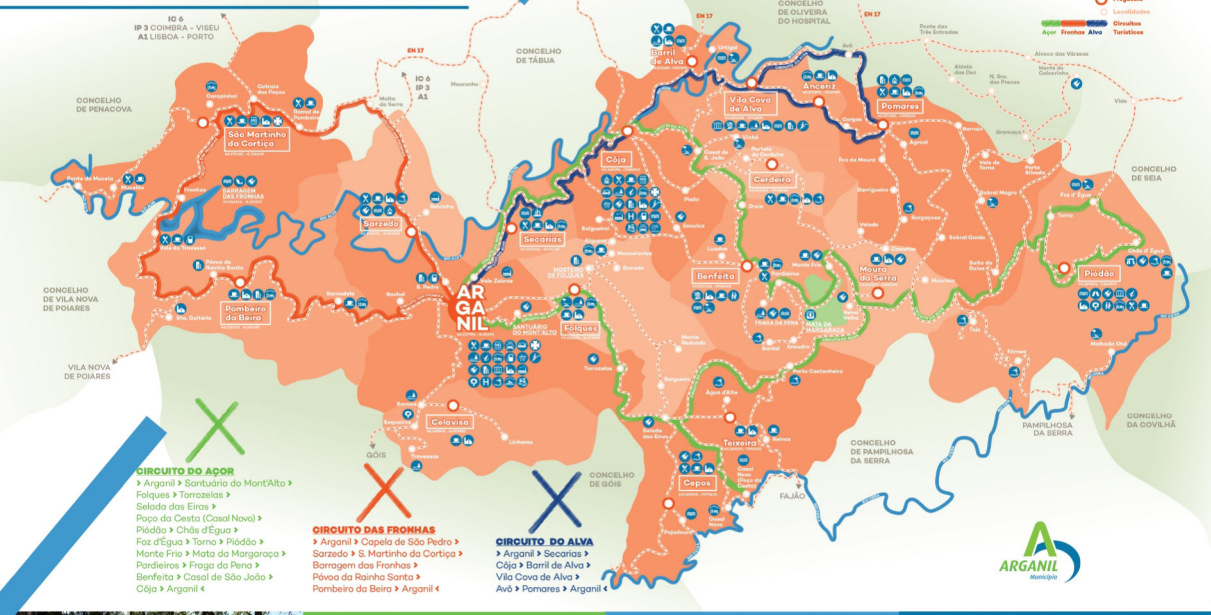
Estradas
Rios
Freguesia
Localidades
Circuitos Turísticos
Açor
Fronhas
Alva
IC 6
IP 3 COIMBRA – VISEU
A1 LISBOA – PORTO
CONCELHO DE PENACOVA
CONCELHO DE TÁBUA
CONCELHO DE OLIVEIRA DO HOSPITAL
CONCELHO DE SEIA
CONCELHO DE VILA NOVA DE POIARES
CONCELHO DE GÓIS
CONCELHO DE PAMPILHOSA DA SERRA
CONCELHO DA COVILHÃ
PAMPILHOSA DA SERRA
FAJÃO
GÓIS
ARGANIL
Barril de Alva
Vila Cova de Alva
Ancefiz
Pomares
Côja
Cerdeira
Sarzedo
Secarias
Benfeita
Moura da Serra
Piódão
Folques
Celavisa
Teixeira
Cepos
Pombeiro da Beira
São Martinha da Cortiça
Pontão
Ponte de Murcela
Fronhas
Barragem das Fronhas
Alvoa de Baixo Sardo
Rio Gulheira
Sarzedo
Rochal
Pedrógão
Ponte do Zêzere
Mouranho
Melro do Serra
Gabriela das Papas
Ramainhal
Ponte do Alva
Ponte das Três Entradas
Avô
Alvoco das Várzeas
Aldeia das Dez
N. Sra. das Preces
Monte do Colcorinho
Vide
Gramaço
Vale de Torre
Porto Bilhado
Sobral Magro
Fraga da Pena
Torno
Chão d'Égua
Malhada Chã
Sobral Gordo
Sarzedo
Sobral
Sequeiros
Linhares
Torresales
Torrozelas
Monte Redondo
Água Alta
Ponte Castanheiro
Malhada das Eiras
Rolhas
Casal Maior (Ponte da Mareta)
Fradeiros
Ponte Nova (Ponte da Mareta)
Ponte Nova (Ponte da Mareta)
Vieiro
Vieiro
Vieiro